



Gradnja in vzdrževanje
telekomunikacijskih omrežij, d.o.o.
Cigaletova 10, 1000 Ljubljana
telefon: 01 234 19 50
e-pošta: gvo@telekom.si
splet: www.gvo.si

**M MUNDUS, Mateja Sušin
Brence s.p.
Artiče 54i
8253 Artiče**

Naša št. : 226/11-2023/AU
Vaša št.:
Datum: 15.11.2023

Vlagatelj: **M MUNDUS, Mateja Sušin Brence s.p., Artiče 54i, 8253 Artiče**
Pobudnik: **Fizični lastniki**
Pripravljaivec: **Občina Trebnje, Goliev trg 5, 8210 Trebnje**
Izdelovalec: **M MUNDUS, Mateja Sušin Brence s.p., Artiče 54i, 8253 Artiče**
Objekt: **OPPN za del Industrijske cone Trebnje – 2. faza (del EUP TR056)**
Občina: **Trebnje**

Na podlagi Zakona o urejanju prostora (Uradni list RS, št. 199/21) in Zakona o elektronskih komunikacijah (Uradni list RS, št. 130/22) vam posredujemo smernice:

OPPN za del Industrijske cone Trebnje – 2. faza (del EUP TR056)

GVO d.o.o. izdaja SMERNICE za OPPN za del Industrijske cone Trebnje – 2. faza (del EUP TR056) in sicer:

- Na območju OPPN za del Industrijske cone Trebnje – 2. faza (del EUP TR056) potekajo obstoječi telekomunikacijski optični (TK OŠO) vodi v lasti občine Trebnje in v upravljanju GVO d.o.o..
- Pri projektiranju nove komunalne infrastrukture za omenjeno območje je potrebno upoštevati predpisane odmike med TK omrežjem in drugimi komunalnimi vodi.
- Za vse nove objekte naj se predvidi priključitev na TK omrežje.
- Za oskrbo obdelovanega območja s širokopasovnim omrežjem se dogradi kabelsko kanalizacijo z mikro cevjo fi 16 (ali 14), katere izhodišče naj bo obstoječi kabelski jašek. Tehnično rešitev izvedbe optičnega omrežja je potrebno dogovoriti z odgovorno osebo GVO d.o.o. (Dušan Golob, 031 255 561). Točka priključitve na optično omrežje se dogovori z odgovorno osebo GVO d.o.o..
- Vlogi za izdajo projektnih pogojev mora biti priložen načrt idejne zasnove, iz katerega bodo razvidni predvidni posegi.
- Pri načrtovanju in gradnji objektov na območjih za katera bodo izdelani prostorski akti bo potrebno upoštevati veljavne tipizacije GVO d.o.o., veljavne tehnične predpise in standarde, ter pridobiti upravno dokumentacijo. TK omrežje mora biti projektno obdelano v posebnem načrtu.
- Naročnik si bo moral pridobiti naše mnenje.

Veljavnost smernic je eno leto od izdaje.

Pripravila: Anja Urbančič

Helena Jakič

„AR“

član Skupine Telekom Slovenije

Vložna številka 1/33049/00, Okrožno sodišče v Ljubljani. Osnovni kapital 5.758.157,00 EUR | Matična številka 1507664 | Davčna številka 40917282
TRR / IBAN: SI56 0400 1004 9654 774 Nova KBM d.d. (SWIFT: KBMASI2X)





Gradnja in vzdrževanje
telekomunikacijskih omrežij, d.o.o.
Cigaletova 10, 1000 Ljubljana
telefon: 01 234 19 50
e-pošta: gvo@telekom.si
splet: www.gvo.si

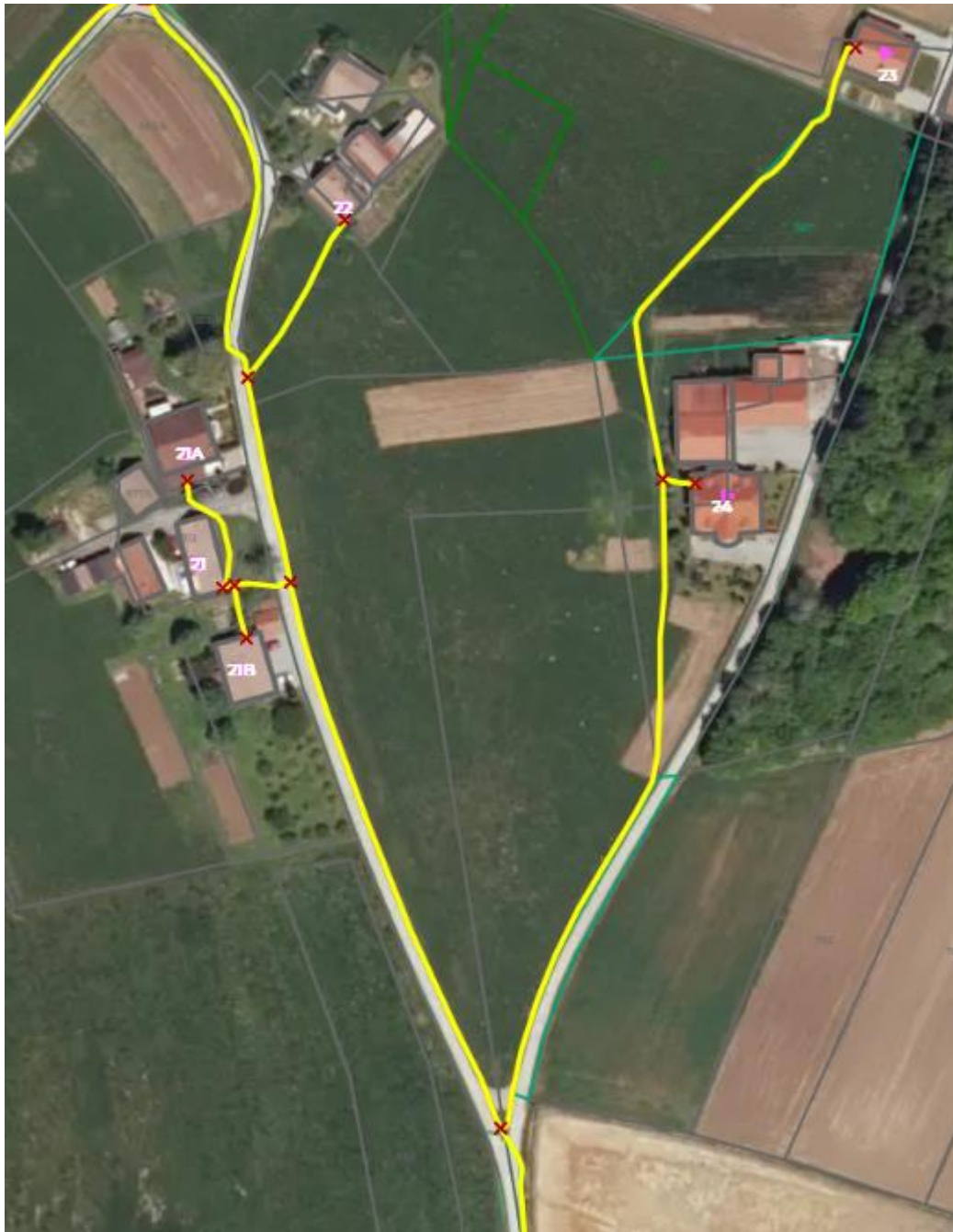

član Skupine Telekom Slovenije

Vložna številka 1/33049/00, Okrožno sodišče v Ljubljani. Osnovni kapital 5.758.157,00 EUR | Matična številka 1507664 | Davčna številka 40917282
TRR / IBAN: SI56 0400 1004 9654 774 Nova KBM d.d. (SWIFT: KBMASI2X)